

Zavod RS za zaposlovanje  
Glinška ulica 12  
1000 Ljubljana

# eStoritve ZRSZ

Pred vami so uporabniška navodila za uporabo elektronskih storitev Zavoda RS za zaposlovanje in sicer za **registracijo (prvo prijavo) in prijavo** na spletni portal elektronskih storitev Zavoda RS za zaposlovanje (v nadaljevanju eStoritve ZRSZ).

## Registracija in prva prijava

Pred prvo prijavo na spletni portal za uporabo eStoritve ZRSZ, je potrebna registracija uporabnika. Registriramo se preko spletnega obrazca, do katerega dostopamo s prijavnne spletne strani

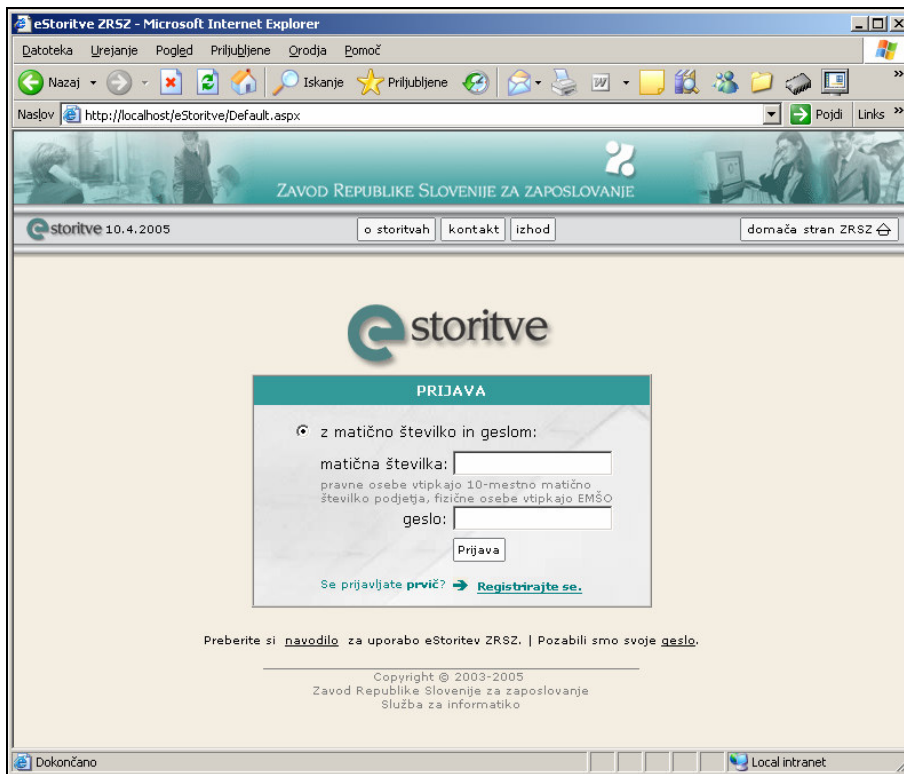

s klikom na povezavo [Registrirajte se](#). Spletni obrazec registracija

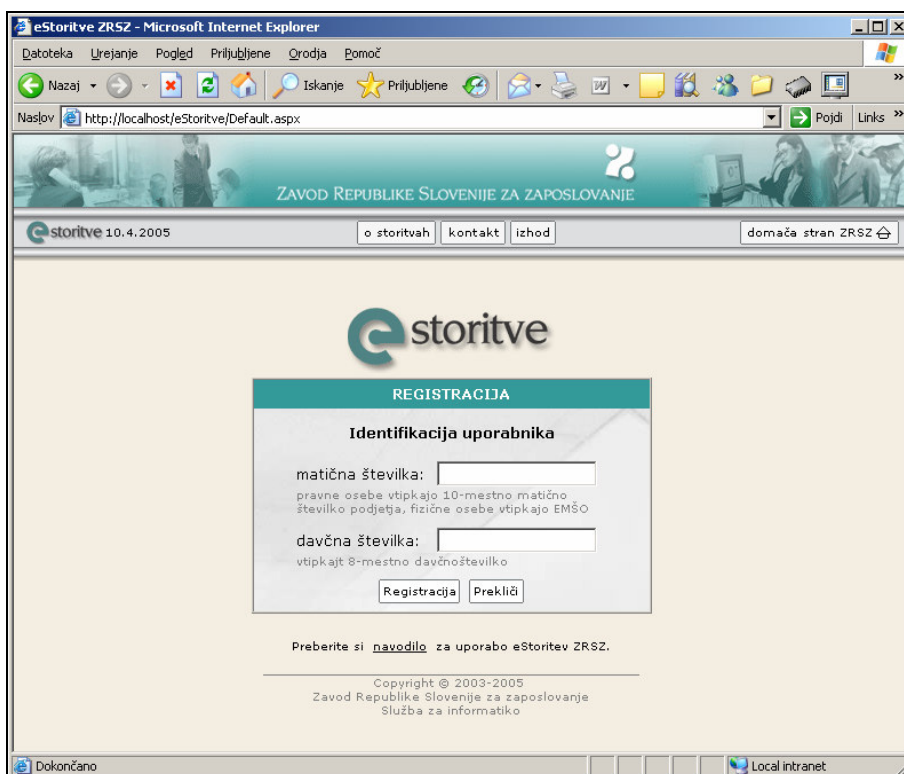

omogoča načina registracije za prijavo in uporabo spletnih storitev z matično številko in geslom.

Postopek registracije 1-del:

- Vtipkajte vašo matično številko. Za pravne osebe (podjetja, društva, zavodi ...) je to 10-mestna matična številka podjetja - MŠO, ki ste jo dobili ob registraciji poslovnega subjekta. Za fizične osebe (občani, študentje, ...) je to 13-mestna enotna matična številka - EMŠO
- Vtipkajte vašo davčno številko
- Kliknite na gumb "Registracija"

V primeru, da vam je registracija uporabe eStoritevZRSZ dovoljena (vaši podatki obstajajo v računalniških evidencah ZRSZ) in glede na izbran način registracije, je v nadaljevanju potrebno preveriti vaše podatke in določiti uporabniško geslo

Postopek registracije – 2.del:

- Preverite podatke
- Vtipkajte vaše uporabniško geslo (2x)
- Vtipkajte ključno besedo (ali več) za primer, če boste pozabili geslo
- Kliknite na gumb "Shrani" ali
- Kliknite na gumb "Prekliči" za prekinitvev postopka

V primeru, da kateri od podatkov iz našega registra ni ažuren, se kljub temu registrirajte in kasneje evidentirate spremembo podatkov ali nam pošljite elektronsko sporočilo. Po uspešni registraciji zaprite Internet brskalnik, ga ponovno odprite in se prijavite za uporabo elektronskih storitev Zavoda RS za zaposlovanje.

Registracija je enkratna akcija pri uporabi eStoritev in je kasneje nepotrebna. Sam spletni portal eStoritve ZRSZ omogoča spremembo vašega prijavnega gesla.

Ključna beseda (ali več) je pomembna v primeru, da ste pozabili geslo in zahtevali od sistema eStoritve ZRSZ, da vam generira novo geslo.

Po uspešni registraciji bo že opravljena prva prijava in na voljo vam bo portal spletnih storitev Zavoda RS za zaposlovanje.

## Prijava

Na podlagi predhodne registracije, se lahko prijavljate za uporabo eStoritev ZRSZ preko spletnega obrazca,

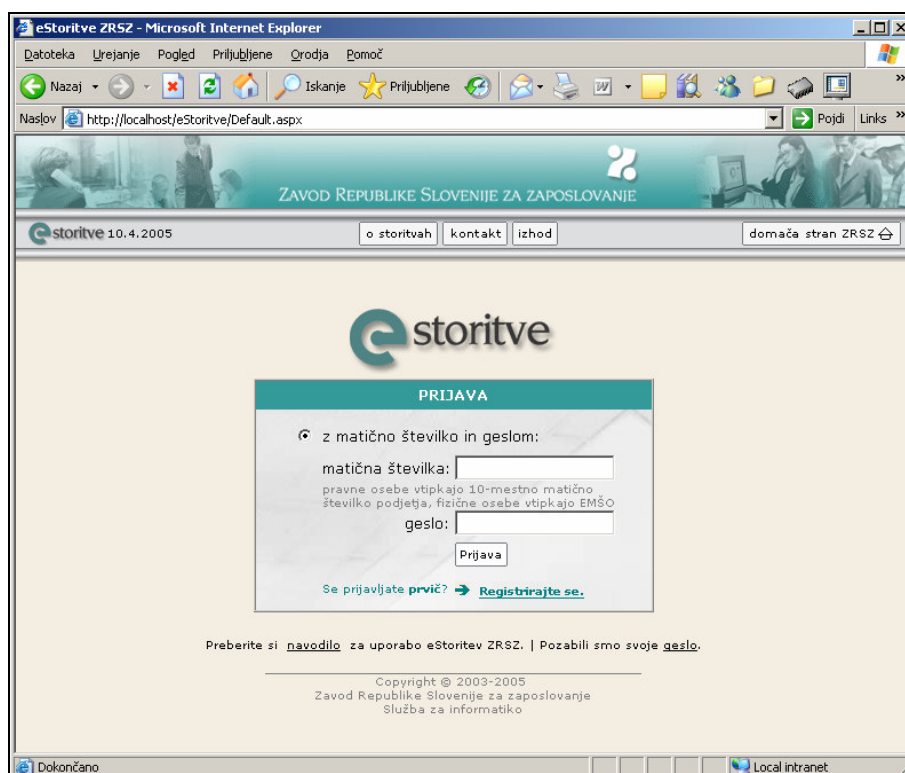

ki omogoča prijavo z matično številko in geslom.

Postopek prijave:

- Vtipkajte vašo matično številko.
- Vtipkajte vašo uporabniško geslo
- Kliknite na gumb "Prijava"

V primeru, da vam je uporaba eStoritevZRSZ dovoljena, se izvede postopek avtentikacije uporabnika, kjer se preveri vaša identiteta in se vam zgradi spletni portal za dostop do vaših elektronskih storitev.

## Spletni portal

Spletni portal omogoča dostop do spletnih storitev uporabnikov eStoritev ZRSZ in sicer za pravne (podjetja, društva, zavodi ...) in fizične (občani, dijaki študentje ...) osebe.

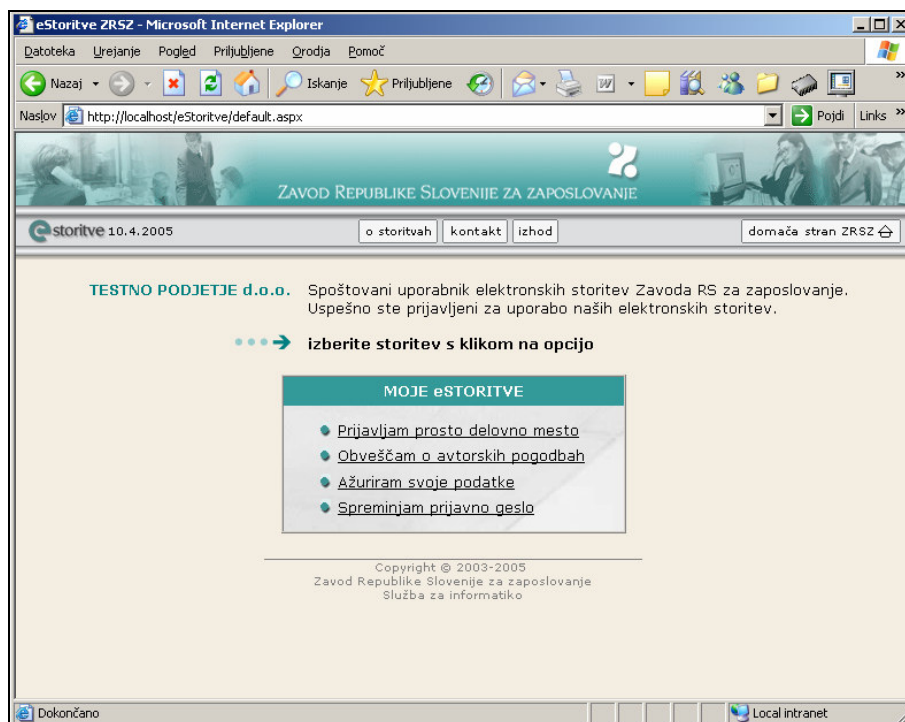

Dostop je urejen preko povezav na posamezno spletno storitev. Same povezave (seznam spletnih storitev) se generirajo na podlagi pravic uporabnika (avtorizacije).

Na voljo sta dve spletni storitvi za vse uporabnike eStoritev ZRSZ in sicer:

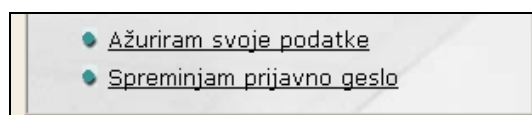

- Ažuriram svoje podatke (kjer lahko uporabniki evidentirajo spremembo)
- Spreminjam prijavno geslo (za uporabnike, ki se niso registrirali kot uporabniki eStoritev ZRSZ s spletnim digitalnim potrdilom)

Spletno storitev izberete s klikom na opcijo.

## Ažuriram svoje podatke

Je storitev, ki omogoča, da uporabnik eStoritev ZRSZ (pravne osebe) javi spremembo svojih podatkov v primeru neenakosti z podatki iz registra Zavoda RS za zaposlovanje. Podatki o uporabniku ne bodo takoj spremenjeni, ampak po pridobitvi uradne informacije o spremembi podatkov (več povezava [Preberite](#) o spremembi).

Na spletnem obrazcu se prikažejo podatki iz registra ZRSZ, uporabnik pa spremenjene podatke popravi ali jih dodatno vnese. Obvezen je vnos vseh podatkov na spletnem obrazcu.

**TESTNO PODJETJE d.o.o.** Pred vami so podatki iz registra ZRSZ. Evidentiram spremembo teh podatkov. [Preberite](#) o spremembi. Obarvana polja predstavljajo obvezen vnos podatka. Za pomoč pri vnosu, na polju pritisnite tipko F1.

... prosimo, da vpišete poštni in internetni naslov

**MOJI PODATKI**

Matična številka:	9000000000
Datum spremembe:	10.4.2005
Naziv:	TESTNO PODJETJE d.o.o.
Sedež - ulica:	Testna ulica 99
Pošta:	9999 NI POŠTE V RS
Odgovorna oseba:	Test Test
Elektronski naslov:	
Internet naslov:	
Davčna številka:	89621336
Dejavnost:	00.000 NEZNANA DEJAVNOST

The bottom of the browser window shows "Dokončano" and "Local intranet".

Postopek prijave spremembe:

- Preverite podatke
- Popravite napačne podatke
- Vnesite manjkajoče podatke
- Kliknite na gumb "Shrani" ali
- Kliknite na gumb "Prekliči" za prekinitev postopka

Na podlagi vašega vnosa in prispetju dokazil bo Zavod RS za zaposlovanje popravil vaše podatke v svoji uradni evidenci.

## Spreminjam prijavno geslo

Storitev je na volju vsem registriranim uporabnikom za uporabo z matično številko in geslom.

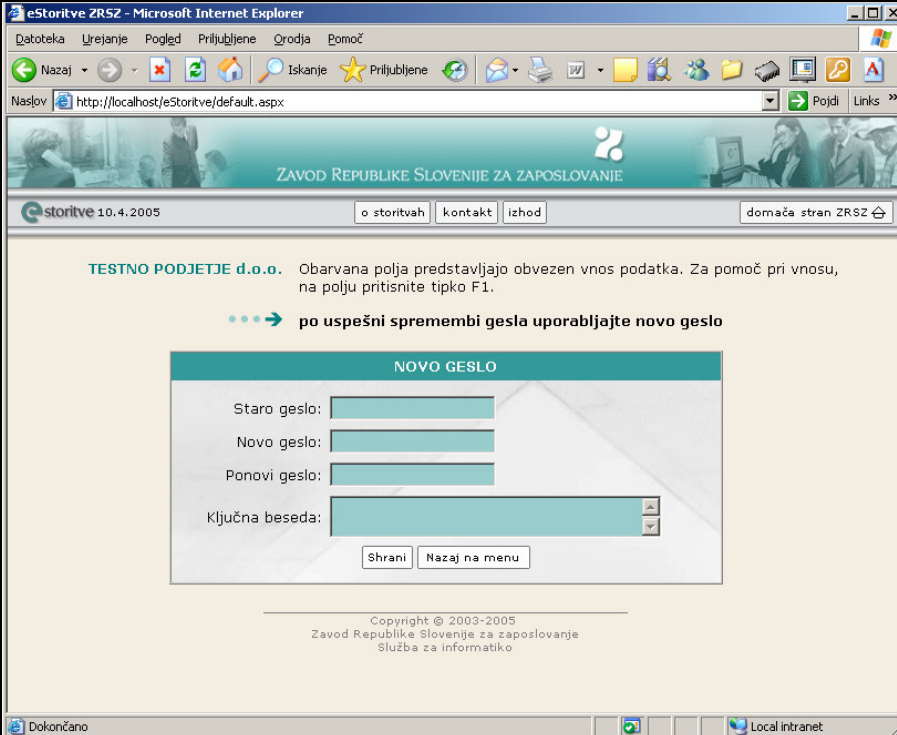

Postopek prijave spremembe:

- Vpišite staro geslo
- Vpišite novo geslo (najmanj 5 znakov)
- Ponovno vpišite novo geslo
- Vpišite ključno besedo
- Kliknite na gumb "Shrani" ali
- Kliknite na gumb "Prekliči" za prekinitev postopka

Ključna beseda (ali več) je pomembna v primeru, da ste pozabili geslo in zahtevali od sistema eStoritve ZRSZ, da vam generira novo geslo.

Naslednja prijava bo mogoča z novim izbranim geslom.

## Pozabili smo prijavno geslo

Storitve je na voljo vsem registriranim uporabnikom za uporabo z matično številko in geslom.

V primeru, da je uporabnik pozabil prijavno geslo mu sistem ob pravilnem vnosu vseh podatkov na elektronski naslov pošlje novo prijavno geslo, ki pa si ga uporabnik po prijavi lahko (priporočamo) spremeni.

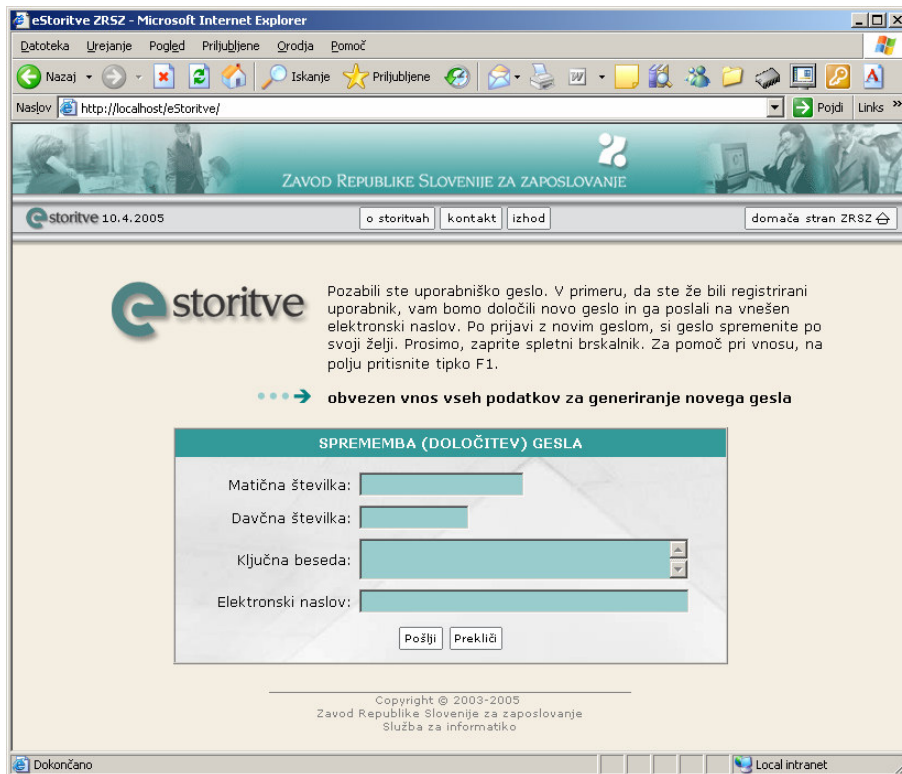

### Postopek vnosa podatkov:

- Vpišite vašo matično število (10 ali 13-mestna številka)
- Vpišite vašo davčno številko (8-mestna številka)
- Vpišite ključno besedo
- Vpišite elektronski naslov za prejem novega gesla
- Kliknite na gumb "Pošlji" ali
- Kliknite na gumb "Prekliči" za prekinitev postopka